# MIEJSCOWY PLAN ZAGOSPODAROWANIA PRZESTRZENNEGO
# DLA MIEJSCOWOŚCI RZĘŻAWY - PROJEKT

N

0m 50m 100m

SKALA 1:2000

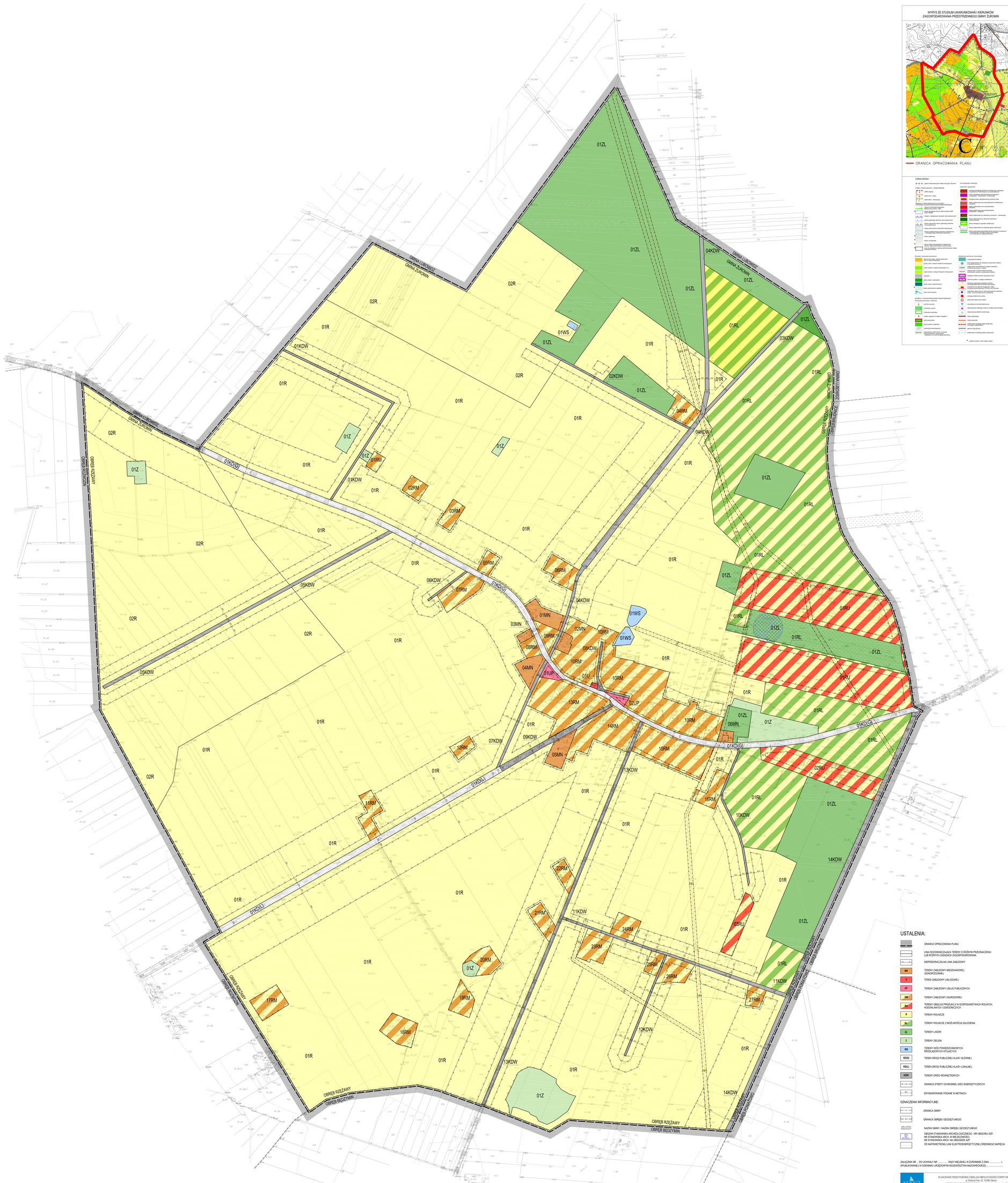


WYRYS ZE STUDIUM UWARUNKOWAŃ I KIERUNKÓW ZAGOSPODAROWANIA PRZESTRZENNEGO GMINY ŻUROMIN

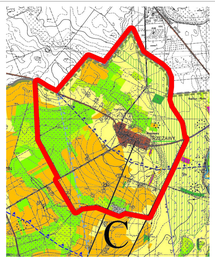


GRANICA OPRACOWANIA PLANU

OZNACZENIA:

## USTALENIA:

- GRANICA OPRACOWANIA PLANU
- LINIA ROZGRANICZAJĄCA TERENY O RÓŻNYM PRZEZNACZENIU LUB RÓŻNYCH ZASADACH ZAGOSPODAROWANIA
- NIEPRZEKRACZALNA LINIA ZABUDOWY
- MN — TERENY ZABUDOWY MIESZKANIOWEJ JEDNORODZINNEJ
- U — TEREN ZABUDOWY USŁUGOWEJ
- UP — TERENY ZABUDOWY USŁUG PUBLICZNYCH
- ZIM — TERENY ZABUDOWY ZAGRODOWEJ
- ZIU — TERENY OBSŁUGI PRODUKCJI W GOSPODARSTWACH ROLNYCH, HODOWLANYCH I OGRODNICZYCH
- R — TERENY ROLNICZE
- Rz — TERENY ROLNICZE Z MOŻLIWOŚCIĄ ZALESIENIA
- ZL — TERENY LASÓW
- Z — TERENY ZIELENI
- WS — TERENY WÓD POWIERZCHNIOWYCH ŚRÓDLĄDOWYCH STOJĄCYCH
- KDG(S) — TEREN DROGI PUBLICZNEJ KLASY GŁÓWNEJ
- KDL(L) — TEREN DROGI PUBLICZNEJ KLASY LOKALNEJ
- KDW — TEREN DRÓG WEWNĘTRZNYCH
- GRANICA STREFY OCHRONNEJ SIECI ENERGETYCZNYCH
- ZW — ZWYMIAROWANE PODANE W METRACH

OZNACZENIA INFORMACYJNE:

- GRANICA GMINY
- GRANICA OBRĘBU GEODEZYJNEGO
- 0000/0000 OBRĘB 0000 — NAZWA GMINY / NAZWA OBRĘBU GEODEZYJNEGO
- AZP 00-0 — OBSZAR STANOWISKA ARCHEOLOGICZNEGO - NR OBSZARU AZP, NR STANOWISKA ARCH. W MIEJSCOWOŚCI, NR STANOWISKA ARCH. NA OBSZARZE AZP
- OŚ NAPOWIETRZNEJ LINII ELEKTROENERGETYCZNEJ ŚREDNIEGO NAPIĘCIA

ZAŁĄCZNIK NR ... DO UCHWAŁY NR ..... RADY MIEJSKIEJ W ŻUROMINIE Z DNIA ..... r.
OPUBLIKOWANEJ W DZIENNIKU URZĘDOWYM WOJEWÓDZTWA MAZOWIECKIEGO .....

| | | |
|---|---|---|
| ESPRIT | PLANOWANIE PRZESTRZENNE I OBSŁUGA NIERUCHOMOŚCI ESPRIT MICHAŁ ROMAŃSKI<br>ul. Śniadna 8 lok. 42, 15-069 Białystok<br>NIP 739 333 19 08 REGON 361584181 email:biuro@esprit.net.pl tel/864 026 310 | |
| DATA<br>03.2017 | MIEJSCOWY PLAN ZAGOSPODAROWANIA PRZESTRZENNEGO<br>DLA MIEJSCOWOŚCI RZĘŻAWY - PROJEKT | SKALA 1:2000 |
| GŁÓWNY PROJEKTANT | mgr inż. Michał Romański | |
| PROJEKTANT | mgr inż. Zuzanna Wiśniewska | |
| PROJEKTANT | mgr inż. Katarzyna Krukowska | |