MIEJSCOWY PLAN ZAGOSPODAROWANIA PRZESTRZENNEGO
DLA MIEJSCOWOŚCI: MŁUDZYN, STARE NADRATOWO, ROZWOZIN, SADOWO, WÓLKA KLICZEWSKA ORAZ DLA CZĘŚCI MIEJSCOWOŚCI BĘDZYMIN, DĘBSK, KLICZEWO DUŻE, KLICZEWO MAŁE, KOSEWO, KRUSZEWO, NOWE NADRATOWO, RACZYNY, TADAJÓWKA - PROJEKT

JEDNOSTKA PLANISTYCZNA -
MŁUDZYN - SYMBOL LITEROWY "g"

N

0m 50m 100m

SKALA 1:2000

WYRYS ZE STUDIUM UWARUNKOWAŃ I KIERUNKÓW ZAGOSPODAROWANIA PRZESTRZENNEGO GMINY ŻUROMIN

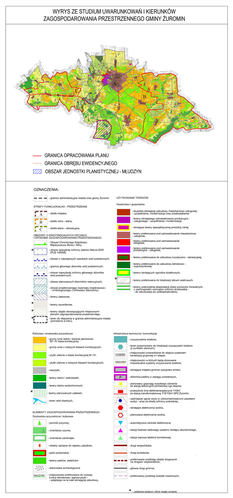

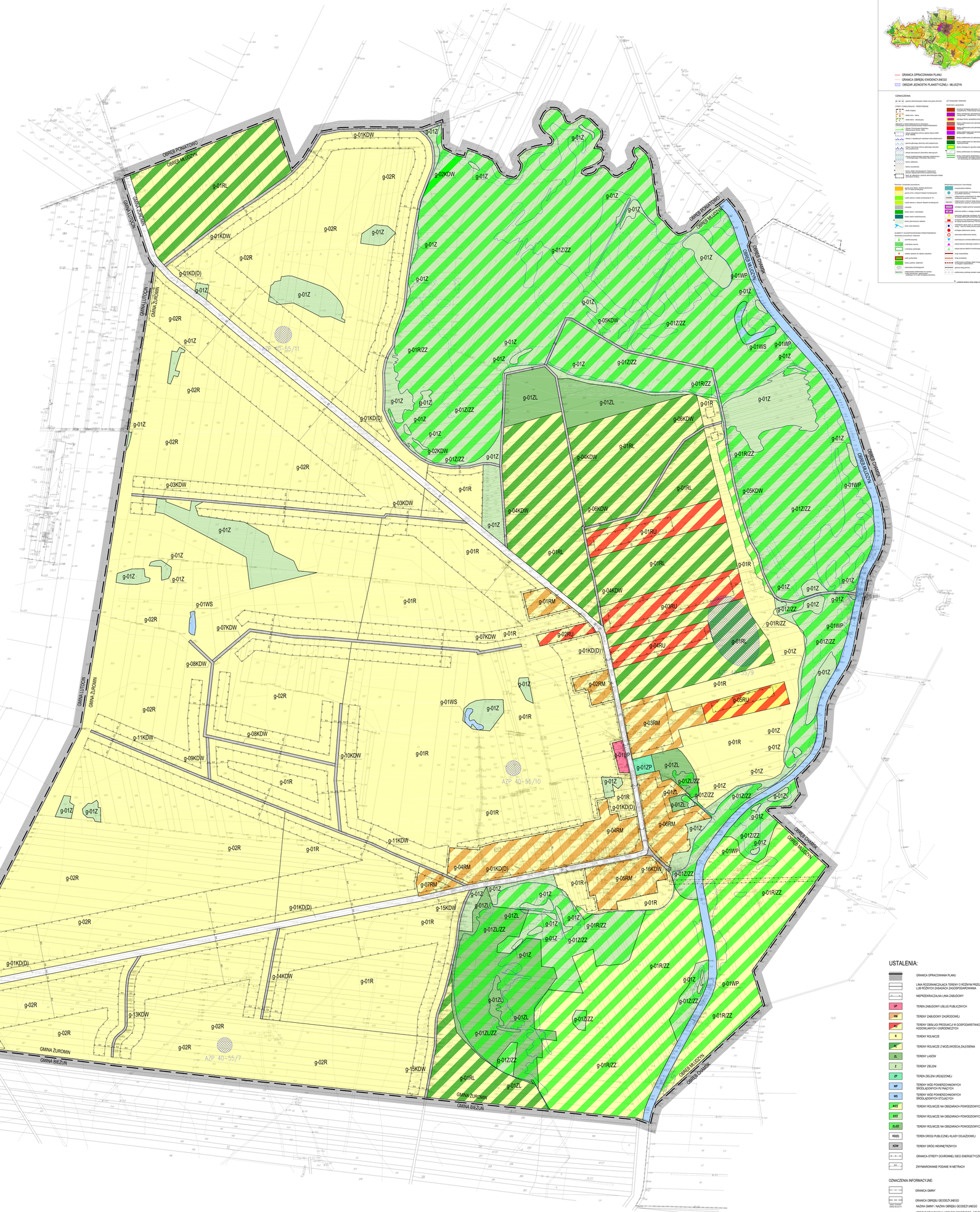

USTALENIA:

- GRANICA OPRACOWANIA PLANU
- LINIA ROZGRANICZAJĄCA TERENY O RÓŻNYM PRZEZNACZENIU LUB RÓŻNYCH ZASADACH ZAGOSPODAROWANIA
- NIEPRZEKRACZALNA LINIA ZABUDOWY
- UP — TEREN ZABUDOWY USŁUG PUBLICZNYCH
- RM — TEREN ZABUDOWY ZAGRODOWEJ
- MN — TEREN OBSŁUGI PRODUKCJI III GOSPODARSTWACH ROLNYCH, HODOWLANYCH I OGRODNICZYCH
- R — TEREN ROLNICZE
- RL — TEREN ROLNICZE Z MOŻLIWOŚCIĄ ZALESIENIA
- ZL — TEREN LASÓW
- Z — TEREN ZIELENI
- ZP — TEREN ZIELENI URZĄDZONEJ
- WP — TEREN WÓD POWIERZCHNIOWYCH ŚRÓDLĄDOWYCH PŁYNNYCH
- WS — TEREN WÓD POWIERZCHNIOWYCH ŚRÓDLĄDOWYCH STOJĄCYCH
- R/ZZ — TEREN ROLNICZE NA OBSZARACH POWODZIOWYCH
- Z/ZZ — TEREN ROLNICZE NA OBSZARACH POWODZIOWYCH
- ZL/ZZ — TEREN ROLNICZE NA OBSZARACH POWODZIOWYCH
- KDG/D — TEREN DROGI PUBLICZNEJ KLASY DOJAZDOWEJ
- KDW — TEREN DRÓG WEWNĘTRZNYCH
- GRANICA STREFY OCHRONNEJ SIECI ENERGETYCZNYCH
- XX.X — ZWYMIAROWANE PODANE W METRACH

OZNACZENIA INFORMACYJNE:

- GRANICA GMINY
- GRANICA OBRĘBU GEODEZYJNEGO
- NAZWA GMINY / NAZWA OBRĘBU GEODEZYJNEGO
- OBSZAR STANOWISKA ARCHEOLOGICZNEGO - NR OBSZARU AZP, NR STANOWISKA ARCH. W MIEJSCOWOŚCI, NR STANOWISKA ARCH. NA OBSZARZE AZP
- OŚ NAPOWIETRZNEJ LINII ELEKTROENERGETYCZNEJ ŚREDNIEGO NAPIĘCIA
- OBSZARY, NA KTÓRYCH PRAWDOPODOBIEŃSTWO WYSTĄPIENIA POWODZI JEST WYSOKIE (WYNOSI RAZ NA 10 LAT (Q 10%)
- OBSZARY, NA KTÓRYCH PRAWDOPODOBIEŃSTWO WYSTĄPIENIA POWODZI JEST ŚREDNIE (WYNOSI RAZ NA 100 LAT (Q 1%)
- OBSZARY, NA KTÓRYCH PRAWDOPODOBIEŃSTWO WYSTĄPIENIA POWODZI JEST NISKIE (WYNOSI RAZ NA 500 LAT (Q 0,2%)

ZAŁĄCZNIK NR ... DO UCHWAŁY NR ..... RADY MIEJSKIEJ W ŻUROMINIE Z DNIA ..... r.
OPUBLIKOWANEJ W DZIENNIKU URZĘDOWYM WOJEWÓDZTWA MAZOWIECKIEGO .....

ESPRIT	PLANOWANIE PRZESTRZENNE I OBSŁUGA NIERUCHOMOŚCI ESPRIT MICHAŁ ROMANIKI ul. Sielska 8 lok. 42, 15-085 Białystok NIP 739 033 19 90 REGON 361598181 email:biuro@esprit.net.pl tel 884 026 310	
DATA 03.2017	MIEJSCOWY PLAN ZAGOSPODAROWANIA PRZESTRZENNEGO DLA MIEJSCOWOŚCI: MŁUDZYN, STARE NADRATOWO, ROZWOZIN, SADOWO, WÓLKA KLICZEWSKA ORAZ DLA CZĘŚCI MIEJSCOWOŚCI BĘDZYMIN, DĘBSK, KLICZEWO DUŻE, KLICZEWO MAŁE, KOSEWO, KRUSZEWO, NOWE NADRATOWO, RACZYNY, TADAJÓWKA - PROJEKT	SKALA 1:2000
GŁÓWNY PROJEKTANT	mgr inż. Michał Romaniki	
PROJEKTANT	mgr inż. Zuzanna Wiśniewska	
PROJEKTANT	mgr inż. Katarzyna Krukowska	