STRUKTURA FUNKCJONALNO - PRZESTRZENNA
PROJEKTU PLANU ZAGOSPODAROWANIA PRZESTRZENNEGO DLA
MIEJSCOWOŚCI DĄBROWICE
GMINA I MIASTO ŻUROMIN

N

0m 50m 100m

SKALA 1:2000

RYSUNEK PRZESKALOWANO
ZE SKALI 1:1000

WYRYS ZE STUDIUM UWARUNKOWAŃ I KIERUNKÓW ZAGOSPODAROWANIA PRZESTRZENNEGO GMINY ŻUROMIN

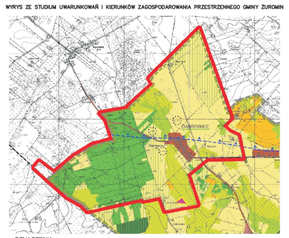

OZNACZENIA:

- granice administracyjne miasta oraz gminy Żuromin

STREFY FUNKCJONALNO - PRZESTRZENNE

- A - strefa miejska,
- B1 - strefa rolno - leśna,
- C - strefa leśno - rekreacyjna.

OBSZARY O ZNACZNIE RÓŻNYCH CECHACH I STYLACH ZAGOSPODAROWANIA PRZESTRZENNEGO

- Obszar Chronionego Krajobrazu Międzyrzecza Skwy i Wkry,
- obszar specjalnej ochrony ptaków Natura 2000 (PLB 140006),
- obszar o najwyższych zasobach wód podziemnych,
- granica głównego zbiornika wód podziemnych,
- obszar najwyższej ochrony głównego zbiornika wód podziemnych,
- obszar planowanych złożonych rolniczych,
- obszar projektowanego rezerwatu krajobrazowo - - -