RYS. NR D-1.1

PRZEBUDOWA (MODERNIZACJA) DROGI GMINNEJ NR 101775B
CZERWONE BAGNO - SZURPIŁY KM 0+000 - 1+537,70

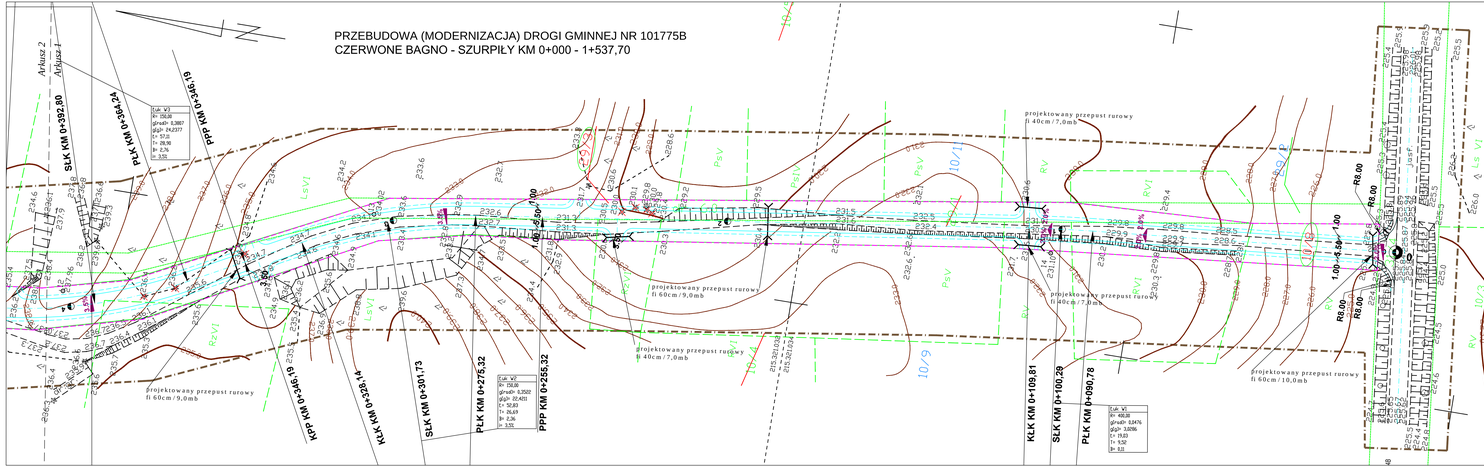

MAPA SYTUACYJNO-WYSOKOŚCIOWA
(do celów projektowych)
SKALA 1:1000

arkusz 3(3) ark.sekcji: 215.143.234, 215.321.032, 034

Obiekt: droga Szurpiły-Czerwone Bagno
Gm. Jeleniewo
Woj. podlaskie

L.ks.nr: 9/2009, KERG: 659-3 /2009
Wykonano w:
Przedsiębiorstwie Usług Geodezyjno - Kartograficznym "GEO"
mgr inż. Andrzej Kalwajtys
ul. Kościuszki 71, 16-400 Suwałki
Suwałki, styczeń 2009 r.

mgr inż. Andrzej Kalwajtys
"GEO" Andrzej Kalwajtys
16-400 SUWAŁKI, ul. KOŚCIUSZKI 71
tel. 566-35-24, NIP 844-102-72-16
PKO SP.Z.O.O. SUWAŁKI

Geodeta Uprawniony
mgr inż. Andrzej Kalwajtys
Upoważnienie Nr 659-2/2009
Wydane przez Starostwo Powiatowe w Sejnach
NE-XV-6630-659/2/2009, 0-08-013018

Uzgodnienie
07.01.2009r.
Z RUCHU W N I K
Zbigniew Zakrzewski
ZARZĄD DRÓG POWIATOWYCH
w SUWAŁKACH
ul. Kościuszki 67
tel. 043- 611 Fax 087-563-21

Projekt zaopiniowano
Uzgodniono. 11.12.2009r.
UL Dystrybucja Białystok Sp. z o.o.
Oddział Zakład Sieci Suwałki
Wiesław Zakrzewski Kierownik Działu Eksploatacji
Suwałki ul. Kościuszki 1
tel. 0-87-566-2-1 fax 0-87-566-2-1 NIP 844-102-72-16 REGON 71382 38261

Sprawdzono projekty ZUD
stan na dzień 19.01.2009
INSPEKTOR
mgr inż. Witold Sajkowski

UL Dystrybucja Białystok Sp. z o.o.
Oddział Zakład Sieci Suwałki
Wiesław Zakrzewski Kierownik Działu Eksploatacji
Suwałki ul. Kościuszki 1
tel. 0-87-566-2-1 fax 0-87-566-2-1 NIP 844-102-72-16 REGON 71382 38261

Uzgodnienie projektu przebudowy kabli
Na działce Nr 1430 do 21,0 kV
Istniejące kablety wytyczone kolorem
Suwałki 12.10.2009
POGE Dystrybucja Białystok Sp. z o.o.
Zakład Sieci Suwałki
Wiesław Zakrzewski Kierownik Działu Eksploatacji

Uzgodnienie
Projekt zaopiniowano
Suwałki dn. 21.12.2009

IP S.A. Plon Technicznej Obsługi Klienta
Dział Eksploatacji Zakład Telekomunikacji Suwałki
Dział Zarządzania Zasobami Telekomunikacji Sieci w Okręgu
L.dz. 1/2009
Uzgodniono z zastrzeżeniem ujętym w Decyzji Nr 1/2009 z dnia 12.01.2009 r.
Suwałki 12.01.2009
Sprawdzenie projektu pod kątem wykonalności w terenie
Wykonalne z uwzględnieniem uwag ujętych w Decyzji Nr 1/2009 z dnia 12.01.2009 r.
Technik Współpracownik
Dział Zarządzania Zasobami Telekomunikacji Sieci w Okręgu

STAROSTWO POWIATOWE
W SUWAŁKACH
ul. Sejneńska 1, 16-400 Suwałki
Załącznik do opinii nr 4411-1/2009
Nr KERG 659-4/2009
Data 19.03.2009
STAROSTA
mgr inż. Przemysław Dzierżanowski
Naczelnik Wydziału Geodezji, Kartografii i Gospodarki Nieruchomościami
Upoważnienie Nr 4411-1/2009 z dnia 19.03.2009 r.

LEGENDA

- Nawierzchnia żwirowa
- Pobocze żwirowe
- Istniejący przepust
- Projektowany przepust fi 600
- Istniejąca linia napowietrzna
- Istniejący kabel energetyczny
- Istniejący kabel telefoniczny
- Istniejący kabel telefoniczny do przełożenia
- Istniejąca sieć wodociągowa
- Proj. kabel telefoniczny
- Proj. kanalizacja telefoniczna
- Działki wchodzące w pas drogowy
- nie podlegających podziałowi
- Działki podlegające podziałowi
- Działki do podziału włączone do pas drogowego
- Działki do podziału nie włączone do pas drogowego
- Granica pasa drogowego

Zakres opracowania

PROJEKTOWANIE INŻYNIERSKA - RENATA STANKIEWICZ 16-400 SUWAŁKI, UL. ELEKA 22/2			
OBIEKT NUMER	PROJEKOWANIE KOMPLEKSOWA DROGI GMINNEJ NR 101775B CZERWONE BAGNO - SZURPIŁY		DATA 01.2009
ZESPÓŁ PROJEKTANTÓW	mgr. RENATA STANKIEWICZ	NUMER UPRAWNIEŃ PDI/0020/IDOO/04	PODPIS
	mgr. MICHAŁ STANKIEWICZ		
TYTUŁ RYS.	PLAN SYTUACYJNO - WYSOKOŚCIOWY	SKALA 1:500	RYS. NR D-1.1